

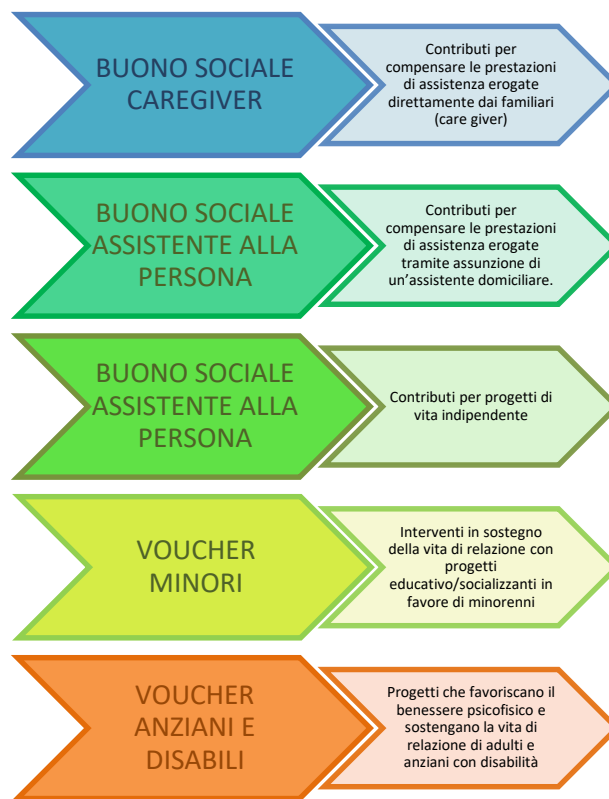

AZIENDA SOCIALE COMUNI INSIEME

Comuni di Bregnano, Cadorago, Carbonate, Casnate con Bernate, Cassina Rizzardi, Cirimido, Fenegrò, Fino Mornasco, Grandate, Limido Comasco, Locate Varesino, Lomazzo, Luisago, Lurago Marinone, Mozzate, Rovellasca, Rovello Porro, Turate e Vertemate con Minoprio

Iniziative in sostegno delle persone in condizione di disabilità grave e/o non autosufficienti
Riferimento legislativo D.G.R. N. XI/5791 del 21.12.2021 (Misura B2) e decreto 348 del 24.2.22 Regione Lombardia
Anno 2022



Apertura bando: 30 marzo – 20 maggio 2022

La domanda per l'accesso al contributo deve essere **presentata esclusivamente online tramite il portale ICARE Atena** attraverso l'utilizzo dello Spid (<https://www.icareapp.it/icare-domandeonline-asci/login.do>; *link disponibile sul sito ASCI e su quelli del Comune di residenza*). La **domanda on line** viene compilata dal richiedente sotto forma di dichiarazione sostitutiva dell'atto di notorietà ai sensi degli articoli 46 e 47 del DPR 445/2000. Le informazioni per la compilazione della domanda sono disponibili:

- sul sito web di ASCI: www.aziendasocialecomuniinsieme.it
- sul sito web del Comune di residenza
- allo Sportello Unico Welfare (SUW) – Lomazzo – via Rampanone 1
- c/o la sede ASCI – Servizio Autonomia Possibile - Piazza IV Novembre 2 Lomazzo
- c/o i Servizi Sociali del Comune di residenza

Lomazzo, 30 marzo 2022